SAMC-IET-001-2026

INSTITUCIÓN EDUCATIVA DE TERNERA - NIT 806.011.886-1

CORPORACIÓN PAZ Y AMOR MOMPOX - NIT 900.587.857-9

INGENIERÍA DE OBRAS Y SERVICIOS SERVIOBRAS LTDA. - NIT 890.405.979-3

ANEXO 2 - MEMORIA DEL ACTA PARCIAL DE OBRAS No. 04	Fecha Acta Parcial (4):	15 Oct/ de 2026

OBJETO: "MEJORAMIENTO DE LOS AMBIENTES DE APRENDIZAJE ESCOLAR DE LA INSTITUCIÓN EDUCATIVA TERNERA DEL DISTRITO DE CARTAGENA, MEDIANTE LA EJECUCIÓN DE OBRAS CIVILES ORIENTADAS A LA PARTE ELÉCTRICA Y LA INFRAESTRUCTURA FÍSICA, CON EL FIN DE GARANTIZAR CONDICIONES SEGURAS, FUNCIONALES Y ADECUADAS PARA EL DESARROLLO ÓPTIMO DE LAS ACTIVIDADES PEDAGÓGICAS."

N.º	DESCRIPCIÓN	CANTIDAD	FOTOGRAFÍAS	
1				
2,3	PROTECCIONES TERMOMAGNETICAS DE 20 AMPERIOS	32,00		

SAMC-IET-001-2026

INSTITUCIÓN EDUCATIVA DE TERNERA - NIT 806.011.886-1

CORPORACIÓN PAZ Y AMOR MOMPOX - NIT 900.587.857-9

INGENIERÍA DE OBRAS Y SERVICIOS SERVIOBRAS LTDA. - NIT 890.405.979-3

ANEXO 2 - MEMORIA DEL ACTA PARCIAL DE OBRAS No. 04	Fecha Acta Parcial (4):	15 Oct/ de 2026

OBJETO: **"MEJORAMIENTO DE LOS AMBIENTES DE APRENDIZAJE ESCOLAR DE LA INSTITUCIÓN EDUCATIVA TERNERA DEL DISTRITO DE CARTAGENA, MEDIANTE LA EJECUCIÓN DE OBRAS CIVILES ORIENTADAS A LA PARTE ELÉCTRICA Y LA INFRAESTRUCTURA FÍSICA, CON EL FIN DE GARANTIZAR CONDICIONES SEGURAS, FUNCIONALES Y ADECUADAS PARA EL DESARROLLO ÓPTIMO DE LAS ACTIVIDADES PEDAGÓGICAS."**

N.º	DESCRIPCIÓN	CANTIDAD	FOTOGRAFÍAS	
3,1	SUMINISTRO E INSTALACION DE TABLERO CON TOTALIZADOR DE 42 CIRCUITOS	1,00		

SAMC-IET-001-2026

INSTITUCIÓN EDUCATIVA DE TERNERA - NIT 806.011.886-1

CORPORACIÓN PAZ Y AMOR MOMPOX - NIT 900.587.857-9

INGENIERÍA DE OBRAS Y SERVICIOS SERVIOBRAS LTDA. - NIT 890.405.979-3

ANEXO 2 - MEMORIA DEL ACTA PARCIAL DE OBRAS No. 04	Fecha Acta Parcial (4):	15 Oct/ de 2026

OBJETO: "MEJORAMIENTO DE LOS AMBIENTES DE APRENDIZAJE ESCOLAR DE LA INSTITUCIÓN EDUCATIVA TERNERA DEL DISTRITO DE CARTAGENA, MEDIANTE LA EJECUCIÓN DE OBRAS CIVILES ORIENTADAS A LA PARTE ELÉCTRICA Y LA INFRAESTRUCTURA FÍSICA, CON EL FIN DE GARANTIZAR CONDICIONES SEGURAS, FUNCIONALES Y ADECUADAS PARA EL DESARROLLO ÓPTIMO DE LAS ACTIVIDADES PEDAGÓGICAS."

N.º	DESCRIPCIÓN	CANTIDAD	FOTOGRAFÍAS	
3,4	SUMINSTRO E INSTALACION DE PROTECCIONES TERMOMAGNETICAS PROTECCIONES DE 20 AMPERIOS	32,00		

SAMC-IET-001-2026

INSTITUCIÓN EDUCATIVA DE TERNERA - NIT 806.011.886-1

CORPORACIÓN PAZ Y AMOR MOMPOX - NIT 900.587.857-9

INGENIERÍA DE OBRAS Y SERVICIOS SERVIOBRAS LTDA. - NIT 890.405.979-3

ANEXO 2 - MEMORIA DEL ACTA PARCIAL DE OBRAS No. 04	Fecha Acta Parcial (4):	15 Oct/ de 2026

OBJETO: **"MEJORAMIENTO DE LOS AMBIENTES DE APRENDIZAJE ESCOLAR DE LA INSTITUCIÓN EDUCATIVA TERNERA DEL DISTRITO DE CARTAGENA, MEDIANTE LA EJECUCIÓN DE OBRAS CIVILES ORIENTADAS A LA PARTE ELÉCTRICA Y LA INFRAESTRUCTURA FÍSICA, CON EL FIN DE GARANTIZAR CONDICIONES SEGURAS, FUNCIONALES Y ADECUADAS PARA EL DESARROLLO ÓPTIMO DE LAS ACTIVIDADES PEDAGÓGICAS."**

N.º	DESCRIPCIÓN	CANTIDAD	FOTOGRAFÍAS	
4,1	CONEXIONADO ELECTRICO DE BLOQUE 3 (incluye pruebas)	1,00		

SAMC-IET-001-2026

INSTITUCIÓN EDUCATIVA DE TERNERA - NIT 806.011.886-1

CORPORACIÓN PAZ Y AMOR MOMPOX - NIT 900.587.857-9

INGENIERÍA DE OBRAS Y SERVICIOS SERVIOBRAS LTDA. - NIT 890.405.979-3

ANEXO 2 - MEMORIA DEL ACTA PARCIAL DE OBRAS No. 04	Fecha Acta Parcial (4):	15 Oct/ de 2026

OBJETO: **"MEJORAMIENTO DE LOS AMBIENTES DE APRENDIZAJE ESCOLAR DE LA INSTITUCIÓN EDUCATIVA TERNERA DEL DISTRITO DE CARTAGENA, MEDIANTE LA EJECUCIÓN DE OBRAS CIVILES ORIENTADAS A LA PARTE ELÉCTRICA Y LA INFRAESTRUCTURA FÍSICA, CON EL FIN DE GARANTIZAR CONDICIONES SEGURAS, FUNCIONALES Y ADECUADAS PARA EL DESARROLLO ÓPTIMO DE LAS ACTIVIDADES PEDAGÓGICAS."**

N.º	DESCRIPCIÓN	CANTIDAD	FOTOGRAFÍAS	
4,2	SUMINISTRO E INSTALACION DE TUBERIA EMT 2 PULGADAS	20,00		

SAMC-IET-001-2026

INSTITUCIÓN EDUCATIVA DE TERNERA - NIT 806.011.886-1

CORPORACIÓN PAZ Y AMOR MOMPOX - NIT 900.587.857-9

INGENIERÍA DE OBRAS Y SERVICIOS SERVIOBRAS LTDA. - NIT 890.405.979-3

ANEXO 2 - MEMORIA DEL ACTA PARCIAL DE OBRAS No. 04	Fecha Acta Parcial (4):	15 Oct/ de 2026

OBJETO: **"MEJORAMIENTO DE LOS AMBIENTES DE APRENDIZAJE ESCOLAR DE LA INSTITUCIÓN EDUCATIVA TERNERA DEL DISTRITO DE CARTAGENA, MEDIANTE LA EJECUCIÓN DE OBRAS CIVILES ORIENTADAS A LA PARTE ELÉCTRICA Y LA INFRAESTRUCTURA FÍSICA, CON EL FIN DE GARANTIZAR CONDICIONES SEGURAS, FUNCIONALES Y ADECUADAS PARA EL DESARROLLO ÓPTIMO DE LAS ACTIVIDADES PEDAGÓGICAS."**

N.º	DESCRIPCIÓN	CANTIDAD	FOTOGRAFÍAS	
4,3	CERTIFICACION RETIE DE LA INSTALACION BLOQUE 3	1,00		

SAMC-IET-001-2026

INSTITUCIÓN EDUCATIVA DE TERNERA - NIT 806.011.886-1

CORPORACIÓN PAZ Y AMOR MOMPOX - NIT 900.587.857-9

INGENIERÍA DE OBRAS Y SERVICIOS SERVIOBRAS LTDA. - NIT 890.405.979-3

ANEXO 2 - MEMORIA DEL ACTA PARCIAL DE OBRAS No. 04	Fecha Acta Parcial (4):	15 Oct/ de 2026

OBJETO: **"MEJORAMIENTO DE LOS AMBIENTES DE APRENDIZAJE ESCOLAR DE LA INSTITUCIÓN EDUCATIVA TERNERA DEL DISTRITO DE CARTAGENA, MEDIANTE LA EJECUCIÓN DE OBRAS CIVILES ORIENTADAS A LA PARTE ELÉCTRICA Y LA INFRAESTRUCTURA FÍSICA, CON EL FIN DE GARANTIZAR CONDICIONES SEGURAS, FUNCIONALES Y ADECUADAS PARA EL DESARROLLO ÓPTIMO DE LAS ACTIVIDADES PEDAGÓGICAS."**

N.º	DESCRIPCIÓN	CANTIDAD	FOTOGRAFÍAS	
4,4	IDENTIFICACION DE CIRCUITOS Y TABLEROS	4,00		

SAMC-IET-001-2026

INSTITUCIÓN EDUCATIVA DE TERNERA - NIT 806.011.886-1

CORPORACIÓN PAZ Y AMOR MOMPOX - NIT 900.587.857-9

INGENIERÍA DE OBRAS Y SERVICIOS SERVIOBRAS LTDA. - NIT 890.405.979-3

ANEXO 2 - MEMORIA DEL ACTA PARCIAL DE OBRAS No. 04	Fecha Acta Parcial (4):	15 Oct/ de 2026

OBJETO: **"MEJORAMIENTO DE LOS AMBIENTES DE APRENDIZAJE ESCOLAR DE LA INSTITUCIÓN EDUCATIVA TERNERA DEL DISTRITO DE CARTAGENA, MEDIANTE LA EJECUCIÓN DE OBRAS CIVILES ORIENTADAS A LA PARTE ELÉCTRICA Y LA INFRAESTRUCTURA FÍSICA, CON EL FIN DE GARANTIZAR CONDICIONES SEGURAS, FUNCIONALES Y ADECUADAS PARA EL DESARROLLO ÓPTIMO DE LAS ACTIVIDADES PEDAGÓGICAS."**

N.º	DESCRIPCIÓN	CANTIDAD	FOTOGRAFÍAS	
5,1	DESMONTE DE TABLEROS DE CARGAS	2,00	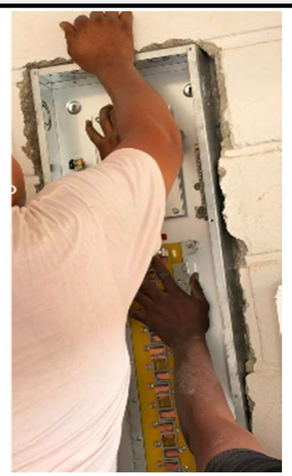	

SAMC-IET-001-2026

INSTITUCIÓN EDUCATIVA DE TERNERA - NIT 806.011.886-1

CORPORACIÓN PAZ Y AMOR MOMPOX - NIT 900.587.857-9

INGENIERÍA DE OBRAS Y SERVICIOS SERVIOBRAS LTDA. - NIT 890.405.979-3

ANEXO 2 - MEMORIA DEL ACTA PARCIAL DE OBRAS No. 04	Fecha Acta Parcial (4):	15 Oct/ de 2026

OBJETO: "MEJORAMIENTO DE LOS AMBIENTES DE APRENDIZAJE ESCOLAR DE LA INSTITUCIÓN EDUCATIVA TERNERA DEL DISTRITO DE CARTAGENA, MEDIANTE LA EJECUCIÓN DE OBRAS CIVILES ORIENTADAS A LA PARTE ELÉCTRICA Y LA INFRAESTRUCTURA FÍSICA, CON EL FIN DE GARANTIZAR CONDICIONES SEGURAS, FUNCIONALES Y ADECUADAS PARA EL DESARROLLO ÓPTIMO DE LAS ACTIVIDADES PEDAGÓGICAS."

N.º	DESCRIPCIÓN	CANTIDAD	FOTOGRAFÍAS	
8,4	DESMONTE LAMINA EN MAL ESTADO	114,48		

SAMC-IET-001-2026

INSTITUCIÓN EDUCATIVA DE TERNERA - NIT 806.011.886-1

CORPORACIÓN PAZ Y AMOR MOMPOX - NIT 900.587.857-9

INGENIERÍA DE OBRAS Y SERVICIOS SERVIOBRAS LTDA. - NIT 890.405.979-3

ANEXO 2 - MEMORIA DEL ACTA PARCIAL DE OBRAS No. 04	Fecha Acta Parcial (4):	15 Oct/ de 2026

OBJETO: "MEJORAMIENTO DE LOS AMBIENTES DE APRENDIZAJE ESCOLAR DE LA INSTITUCIÓN EDUCATIVA TERNERA DEL DISTRITO DE CARTAGENA, MEDIANTE LA EJECUCIÓN DE OBRAS CIVILES ORIENTADAS A LA PARTE ELÉCTRICA Y LA INFRAESTRUCTURA FÍSICA, CON EL FIN DE GARANTIZAR CONDICIONES SEGURAS, FUNCIONALES Y ADECUADAS PARA EL DESARROLLO ÓPTIMO DE LAS ACTIVIDADES PEDAGÓGICAS."

N.º	DESCRIPCIÓN	CANTIDAD	FOTOGRAFÍAS	
9,1	RETIRO DE MATERIAL SOBRANTE	1,00		

SAMC-IET-001-2026

INSTITUCIÓN EDUCATIVA DE TERNERA - NIT 806.011.886-1

CORPORACIÓN PAZ Y AMOR MOMPOX - NIT 900.587.857-9

INGENIERÍA DE OBRAS Y SERVICIOS SERVIOBRAS LTDA. - NIT 890.405.979-3

ANEXO 2 - MEMORIA DEL ACTA PARCIAL DE OBRAS No. 04	Fecha Acta Parcial (4):	15 Oct/ de 2026

OBJETO: "MEJORAMIENTO DE LOS AMBIENTES DE APRENDIZAJE ESCOLAR DE LA INSTITUCIÓN EDUCATIVA TERNERA DEL DISTRITO DE CARTAGENA, MEDIANTE LA EJECUCIÓN DE OBRAS CIVILES ORIENTADAS A LA PARTE ELÉCTRICA Y LA INFRAESTRUCTURA FÍSICA, CON EL FIN DE GARANTIZAR CONDICIONES SEGURAS, FUNCIONALES Y ADECUADAS PARA EL DESARROLLO ÓPTIMO DE LAS ACTIVIDADES PEDAGÓGICAS."

N.º	DESCRIPCIÓN	CANTIDAD	FOTOGRAFÍAS	
9,4	SUM E INSTALACION LAMPARAS PASILLOS	8,00		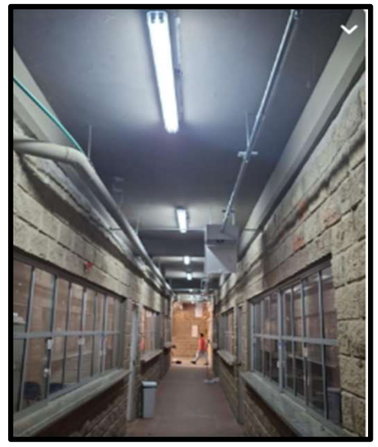

SAMC-IET-001-2026

INSTITUCIÓN EDUCATIVA DE TERNERA - NIT 806.011.886-1

CORPORACIÓN PAZ Y AMOR MOMPOX - NIT 900.587.857-9

INGENIERÍA DE OBRAS Y SERVICIOS SERVIOBRAS LTDA. - NIT 890.405.979-3

ANEXO 2 - MEMORIA DEL ACTA PARCIAL DE OBRAS No. 04	Fecha Acta Parcial (4):	15 Oct/ de 2026

OBJETO: **"MEJORAMIENTO DE LOS AMBIENTES DE APRENDIZAJE ESCOLAR DE LA INSTITUCIÓN EDUCATIVA TERNERA DEL DISTRITO DE CARTAGENA, MEDIANTE LA EJECUCIÓN DE OBRAS CIVILES ORIENTADAS A LA PARTE ELÉCTRICA Y LA INFRAESTRUCTURA FÍSICA, CON EL FIN DE GARANTIZAR CONDICIONES SEGURAS, FUNCIONALES Y ADECUADAS PARA EL DESARROLLO ÓPTIMO DE LAS ACTIVIDADES PEDAGÓGICAS."**

N.º	DESCRIPCIÓN	CANTIDAD	FOTOGRAFÍAS	
10,3	EXTENSION DE TUBERIA DE AGUA POTABLE 2 1/2" PVC INC. SUMINISTRO E INSTALACION DE TUBERIA PVC, RELLENO CON MATERIAL DE SITIO PRUEBAS HIDROSTATICA Y EMPALME CON RED EXISTENTE	6,00		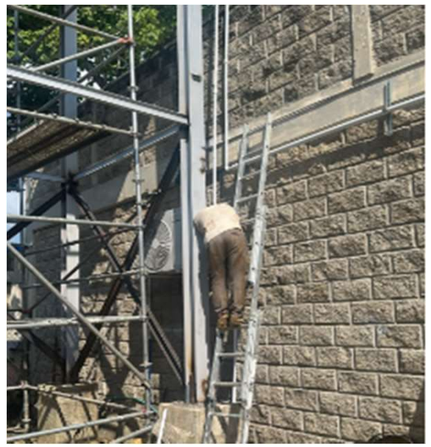

SAMC-IET-001-2026

INSTITUCIÓN EDUCATIVA DE TERNERA - NIT 806.011.886-1

CORPORACIÓN PAZ Y AMOR MOMPOX - NIT 900.587.857-9

INGENIERÍA DE OBRAS Y SERVICIOS SERVIOBRAS LTDA. - NIT 890.405.979-3

ANEXO 2 - MEMORIA DEL ACTA PARCIAL DE OBRAS No. 04	Fecha Acta Parcial (4):	15 Oct/ de 2026

OBJETO: **"MEJORAMIENTO DE LOS AMBIENTES DE APRENDIZAJE ESCOLAR DE LA INSTITUCIÓN EDUCATIVA TERNERA DEL DISTRITO DE CARTAGENA, MEDIANTE LA EJECUCIÓN DE OBRAS CIVILES ORIENTADAS A LA PARTE ELÉCTRICA Y LA INFRAESTRUCTURA FÍSICA, CON EL FIN DE GARANTIZAR CONDICIONES SEGURAS, FUNCIONALES Y ADECUADAS PARA EL DESARROLLO ÓPTIMO DE LAS ACTIVIDADES PEDAGÓGICAS."**

N.º	DESCRIPCIÓN	CANTIDAD	FOTOGRAFÍAS	
10,5	SUMINISTRO E INSTALACION DE FLOTADOR ELECTRICO PARA CONEXIÓN Y ACCESORIOS	1,00		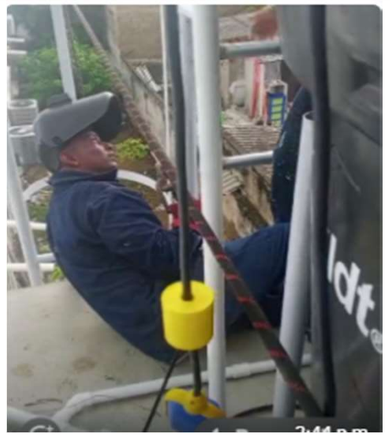

SAMC-IET-001-2026

INSTITUCIÓN EDUCATIVA DE TERNERA - NIT 806.011.886-1

CORPORACIÓN PAZ Y AMOR MOMPOX - NIT 900.587.857-9

INGENIERÍA DE OBRAS Y SERVICIOS SERVIOBRAS LTDA. - NIT 890.405.979-3

ANEXO 2 - MEMORIA DEL ACTA PARCIAL DE OBRAS No. 04	Fecha Acta Parcial (4):	15 Oct/ de 2026

OBJETO: **"MEJORAMIENTO DE LOS AMBIENTES DE APRENDIZAJE ESCOLAR DE LA INSTITUCIÓN EDUCATIVA TERNERA DEL DISTRITO DE CARTAGENA, MEDIANTE LA EJECUCIÓN DE OBRAS CIVILES ORIENTADAS A LA PARTE ELÉCTRICA Y LA INFRAESTRUCTURA FÍSICA, CON EL FIN DE GARANTIZAR CONDICIONES SEGURAS, FUNCIONALES Y ADECUADAS PARA EL DESARROLLO ÓPTIMO DE LAS ACTIVIDADES PEDAGÓGICAS."**

N.º	DESCRIPCIÓN	CANTIDAD	FOTOGRAFÍAS	
10,6	DESCONEXION, MANO DE OBRA, PRUEBA HIDRAULICA Y LIMPIEZAFINAL AREA DE TUBERIA DE AGUA POTABLE EN PVC HIDRAULICO 2" CON ACCESORIOS Y VALVULAS QUE ALIMENTA A LAS BATERIAS DE BAÑO PARA PERMITIR CONEXIÓN DIRECTA DESDE LOS TANQUES ELEVADO Y ESTOS ALA VEZ CONEXIÓN ALA RED DE SUMINISTRO O MEDIANTE SISTEMA DE BOMBEO, ASEGURANDO LA INDEPENDENCIADE CADA LINEA INC. MATERIALES MANO DE OBRA, PRUEBAS HIDRAULICA, Y LIMPIEZA DEL AREA	1,00		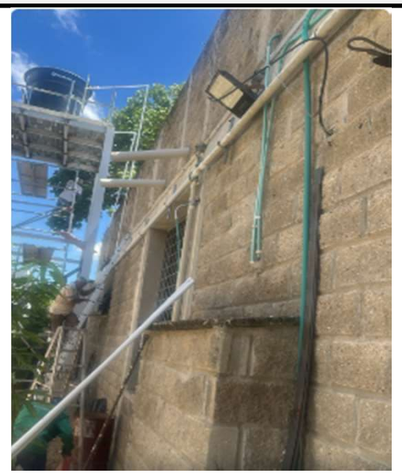

SAMC-IET-001-2026

INSTITUCIÓN EDUCATIVA DE TERNERA - NIT 806.011.886-1

CORPORACIÓN PAZ Y AMOR MOMPOX - NIT 900.587.857-9

INGENIERÍA DE OBRAS Y SERVICIOS SERVIOBRAS LTDA. - NIT 890.405.979-3

ANEXO 2 - MEMORIA DEL ACTA PARCIAL DE OBRAS No. 04	Fecha Acta Parcial (4):	15 Oct/ de 2026

OBJETO: **"MEJORAMIENTO DE LOS AMBIENTES DE APRENDIZAJE ESCOLAR DE LA INSTITUCIÓN EDUCATIVA TERNERA DEL DISTRITO DE CARTAGENA, MEDIANTE LA EJECUCIÓN DE OBRAS CIVILES ORIENTADAS A LA PARTE ELÉCTRICA Y LA INFRAESTRUCTURA FÍSICA, CON EL FIN DE GARANTIZAR CONDICIONES SEGURAS, FUNCIONALES Y ADECUADAS PARA EL DESARROLLO ÓPTIMO DE LAS ACTIVIDADES PEDAGÓGICAS."**

N.º	DESCRIPCIÓN	CANTIDAD	FOTOGRAFÍAS	
11,5	MONTAJE Y CONEXIÓN DE VIGAS IP SOPORTE SEGÚN LA NSR 10. DE 6 MTS DE ALTURA INC. PLACA SUPERIOR RIOSTRAS INTERMEDIAS Y ACABADO EN PINTURA BASE EPOXICA Y POLIURETANO	1,60		

SAMC-IET-001-2026

INSTITUCIÓN EDUCATIVA DE TERNERA - NIT 806.011.886-1

CORPORACIÓN PAZ Y AMOR MOMPOX - NIT 900.587.857-9

INGENIERÍA DE OBRAS Y SERVICIOS SERVIOBRAS LTDA. - NIT 890.405.979-3

ANEXO 2 - MEMORIA DEL ACTA PARCIAL DE OBRAS No. 04	Fecha Acta Parcial (4):	15 Oct/ de 2026

OBJETO: **"MEJORAMIENTO DE LOS AMBIENTES DE APRENDIZAJE ESCOLAR DE LA INSTITUCIÓN EDUCATIVA TERNERA DEL DISTRITO DE CARTAGENA, MEDIANTE LA EJECUCIÓN DE OBRAS CIVILES ORIENTADAS A LA PARTE ELÉCTRICA Y LA INFRAESTRUCTURA FÍSICA, CON EL FIN DE GARANTIZAR CONDICIONES SEGURAS, FUNCIONALES Y ADECUADAS PARA EL DESARROLLO ÓPTIMO DE LAS ACTIVIDADES PEDAGÓGICAS."**

N.º	DESCRIPCIÓN	CANTIDAD	FOTOGRAFÍAS	
NP3	SUMINISTRO E INSTALACION DE TANQUE ELEVADO DE DE 2.000LTS, INCLUYE ACCESORIOS	1,00		

SAMC-IET-001-2026

INSTITUCIÓN EDUCATIVA DE TERNERA - NIT 806.011.886-1

CORPORACIÓN PAZ Y AMOR MOMPOX - NIT 900.587.857-9

INGENIERÍA DE OBRAS Y SERVICIOS SERVIOBRAS LTDA. - NIT 890.405.979-3

ANEXO 2 - MEMORIA DEL ACTA PARCIAL DE OBRAS No. 04	Fecha Acta Parcial (4):	15 Oct/ de 2026

OBJETO: "MEJORAMIENTO DE LOS AMBIENTES DE APRENDIZAJE ESCOLAR DE LA INSTITUCIÓN EDUCATIVA TERNERA DEL DISTRITO DE CARTAGENA, MEDIANTE LA EJECUCIÓN DE OBRAS CIVILES ORIENTADAS A LA PARTE ELÉCTRICA Y LA INFRAESTRUCTURA FÍSICA, CON EL FIN DE GARANTIZAR CONDICIONES SEGURAS, FUNCIONALES Y ADECUADAS PARA EL DESARROLLO ÓPTIMO DE LAS ACTIVIDADES PEDAGÓGICAS."

N.º	DESCRIPCIÓN	CANTIDAD	FOTOGRAFÍAS	
NP4	ESCALERA GATO PARA ACCESO A TANQUE ELEVADO	1,00	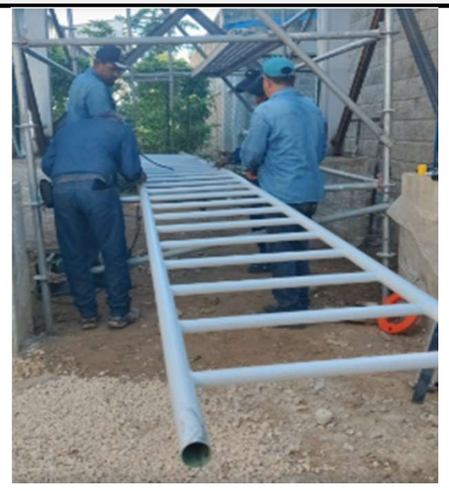	

SAMC-IET-001-2026

INSTITUCIÓN EDUCATIVA DE TERNERA - NIT 806.011.886-1

CORPORACIÓN PAZ Y AMOR MOMPOX - NIT 900.587.857-9

INGENIERÍA DE OBRAS Y SERVICIOS SERVIOBRAS LTDA. - NIT 890.405.979-3

ANEXO 2 - MEMORIA DEL ACTA PARCIAL DE OBRAS No. 04	Fecha Acta Parcial (4):	15 Oct/ de 2026

OBJETO: **"MEJORAMIENTO DE LOS AMBIENTES DE APRENDIZAJE ESCOLAR DE LA INSTITUCIÓN EDUCATIVA TERNERA DEL DISTRITO DE CARTAGENA, MEDIANTE LA EJECUCIÓN DE OBRAS CIVILES ORIENTADAS A LA PARTE ELÉCTRICA Y LA INFRAESTRUCTURA FÍSICA, CON EL FIN DE GARANTIZAR CONDICIONES SEGURAS, FUNCIONALES Y ADECUADAS PARA EL DESARROLLO ÓPTIMO DE LAS ACTIVIDADES PEDAGÓGICAS."**

N.º	DESCRIPCIÓN	CANTIDAD	FOTOGRAFÍAS	
NP5	BARANDA PERIMETRAL SOBRE PLACA TANQUE ELEVADO	10,60	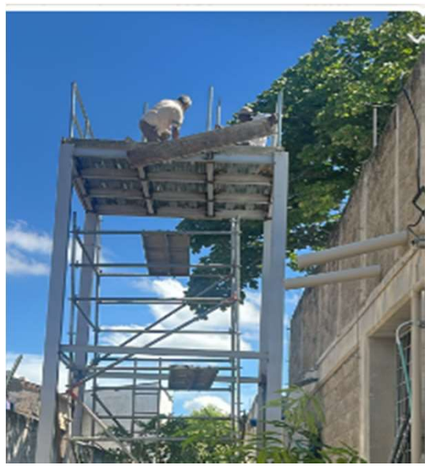	

SAMC-IET-001-2026

INSTITUCIÓN EDUCATIVA DE TERNERA - NIT 806.011.886-1

CORPORACIÓN PAZ Y AMOR MOMPOX - NIT 900.587.857-9

INGENIERÍA DE OBRAS Y SERVICIOS SERVIOBRAS LTDA. - NIT 890.405.979-3

ANEXO 2 - MEMORIA DEL ACTA PARCIAL DE OBRAS No. 04	Fecha Acta Parcial (4):	15 Oct/ de 2026

OBJETO: **"MEJORAMIENTO DE LOS AMBIENTES DE APRENDIZAJE ESCOLAR DE LA INSTITUCIÓN EDUCATIVA TERNERA DEL DISTRITO DE CARTAGENA, MEDIANTE LA EJECUCIÓN DE OBRAS CIVILES ORIENTADAS A LA PARTE ELÉCTRICA Y LA INFRAESTRUCTURA FÍSICA, CON EL FIN DE GARANTIZAR CONDICIONES SEGURAS, FUNCIONALES Y ADECUADAS PARA EL DESARROLLO ÓPTIMO DE LAS ACTIVIDADES PEDAGÓGICAS."**

N.º	DESCRIPCIÓN	CANTIDAD	FOTOGRAFÍAS	
NP8	MANTENIMIENTO GENERAL EN BAÑOS EXISTENTES Y BATERIAS SANITARIAS PARA CORRECION DE FUGAS HIDRAULICAS, INCLUYE CAMBIOS DE GRIFERIA Y APARATOS SANITARIOS DETERIORADOS QUE PERMITEN LAS FUGAS HIDRAULICAS.	1,00		

SAMC-IET-001-2026

INSTITUCIÓN EDUCATIVA DE TERNERA - NIT 806.011.886-1

CORPORACIÓN PAZ Y AMOR MOMPOX - NIT 900.587.857-9

INGENIERÍA DE OBRAS Y SERVICIOS SERVIOBRAS LTDA. - NIT 890.405.979-3

ANEXO 2 - MEMORIA DEL ACTA PARCIAL DE OBRAS No. 04	Fecha Acta Parcial (4):	15 Oct/ de 2026

OBJETO: **"MEJORAMIENTO DE LOS AMBIENTES DE APRENDIZAJE ESCOLAR DE LA INSTITUCIÓN EDUCATIVA TERNERA DEL DISTRITO DE CARTAGENA, MEDIANTE LA EJECUCIÓN DE OBRAS CIVILES ORIENTADAS A LA PARTE ELÉCTRICA Y LA INFRAESTRUCTURA FÍSICA, CON EL FIN DE GARANTIZAR CONDICIONES SEGURAS, FUNCIONALES Y ADECUADAS PARA EL DESARROLLO ÓPTIMO DE LAS ACTIVIDADES PEDAGÓGICAS."**

N.º	DESCRIPCIÓN	CANTIDAD	FOTOGRAFÍAS	
NP9	Mtto SUBESTACION, INCLUYE PLANTILLA Y REJILLA EN PISO	1,00		

DANIEL GUSTAVO CORTES MENDOZA
CC No. 1.051.662.765
Rep Legal: CORPORACION PAZ Y AMOR MOMPOX - NIT. 900.587.857-9

CONTRATISTA

ING. MARIO HERRERA LADEUTT
Representante Legal - Serviobras Ltda. Interventor del Contrato

CARLOS AUGUSTO GUARDIOLA GUARDO
Rector: INSTITUCIÓN EDUCATIVA DE TERNERA,
SUPERVISOR